Stundenplan Schuljahr 2023/2024

Kindergarten Stricki West

C. Ammann-Zuber / A. Kunz

Zeit	Montag	Dienstag	Mittwoch	Donnerstag	Freitag
8:15 – 11:45 Unterrichtszeit	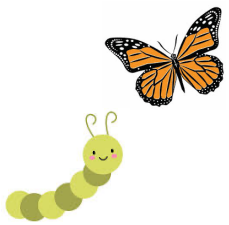	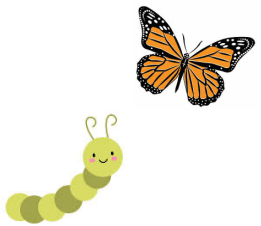	Musikalische Früherziehung* 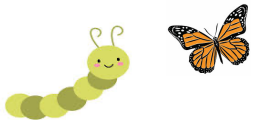	Naturmorgen 	Turnen 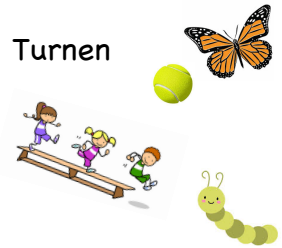
Mittag					
13:30 – 15:00 Unterrichtszeit		Frei	Frei	Frei	

* Die Schmetterlinge besuchen für eine Lektion die musikalische Früherziehung bei Frau Elisabeth Wetzel.
Den Naturmorgen verbringen wir draussen. Daten gem. Quartalsplan.

Ferienplan Schuljahr 2023/24

Beginn Schuljahr		Mo. 14.08.23
Herbstferien	2 Wochen	Sa. 07.10.23 – So. 22.10.23
Weihnachtsferien	2 Wochen	Sa. 23.12.23 – So. 07.01.24
Sportferien	1 Woche	Sa. 27.01.24 – So. 04.02.24
Frühlingsferien	2 Wochen	Fr. 29.03.24 – So. 14.04.24
Pfingstferien	1 Woche	Do. 09.05.24 - Mo.20.05.24
Sommerferien	5 Wochen	Sa. 06.07.24 – So. 11.08.24

Das erste Datum ist der erste, das zweite Datum der letzte Ferientag.

Klassenlehrperson: Cordula Ammann-Zuber 071 637 66 78
cordula.ammann@vsbb.ch (im Notfall) 079 712 34 09

S&F Lehrperson: Andrea Kunz
andrea.kunz@vsbb.ch

Schulsekretariat: Uschi Neusch 071 637 66 11
sekretariat@vsbb.ch

Schulleitung: Peter Kuhn Rey 071 637 66 18
Peter.kuhn@vsbb.ch